

PENGANGKUTAN DAN PERHUBUNGAN

RANGKAIAN JALAN RAYA SEMASA

62 buah Jalan Persekutuan di WP Labuan

PANJANG JALAN
139.35 KM

Hierarki Tertinggi
Jalan Pengagih Sekunder



Isipadu dan Tahap Keupayaan Jalan Raya Semasa

- J2: Jalan Jumidar Buyong
- J6: Jalan Ranche-Ranche (L706)
- J19: Jalan Bebuloh – Ranche-Ranche (L738)
- J20: Jalan Ranche – Ranche (Berhampiran Balai Bomba)(L706)

4 JALAN TAHAP LOS D HINGGA LOS F



PENGANGKUTAN AWAM



1 PENGANGKUTAN UDARA
• Lapangan Terbang Labuan



2 PENGANGKUTAN DARAT
• Perkhidmatan Bas (Persiaran, Pekerja, Sekolah dan lain-lain)
• Perkhidmatan Teksi dan Kereta Sewa



4 PENGANGKUTAN AIR (JETI UTAMA)
• Dermaga Merdeka
• Terminal Feri Antarabangsa Labuan
• Terminal Feri Ro-Ro
• Terminal Feri Penumpang lama - untuk teksi air di perairan Labuan

UNJURAN PERTUMBUHAN LALULINTAS 2040

Teknik Analisa yang digunakan adalah tren pertumbuhan yang dicatatkan dalam *Road Traffic Volume Malaysia* oleh Unit Perancangan Jalan Raya, Kementerian Kerja Raya.

Terdapat 3 jalan dijangka mengalami pertumbuhan isipadu melebihi 90,000 pada tahun 2040

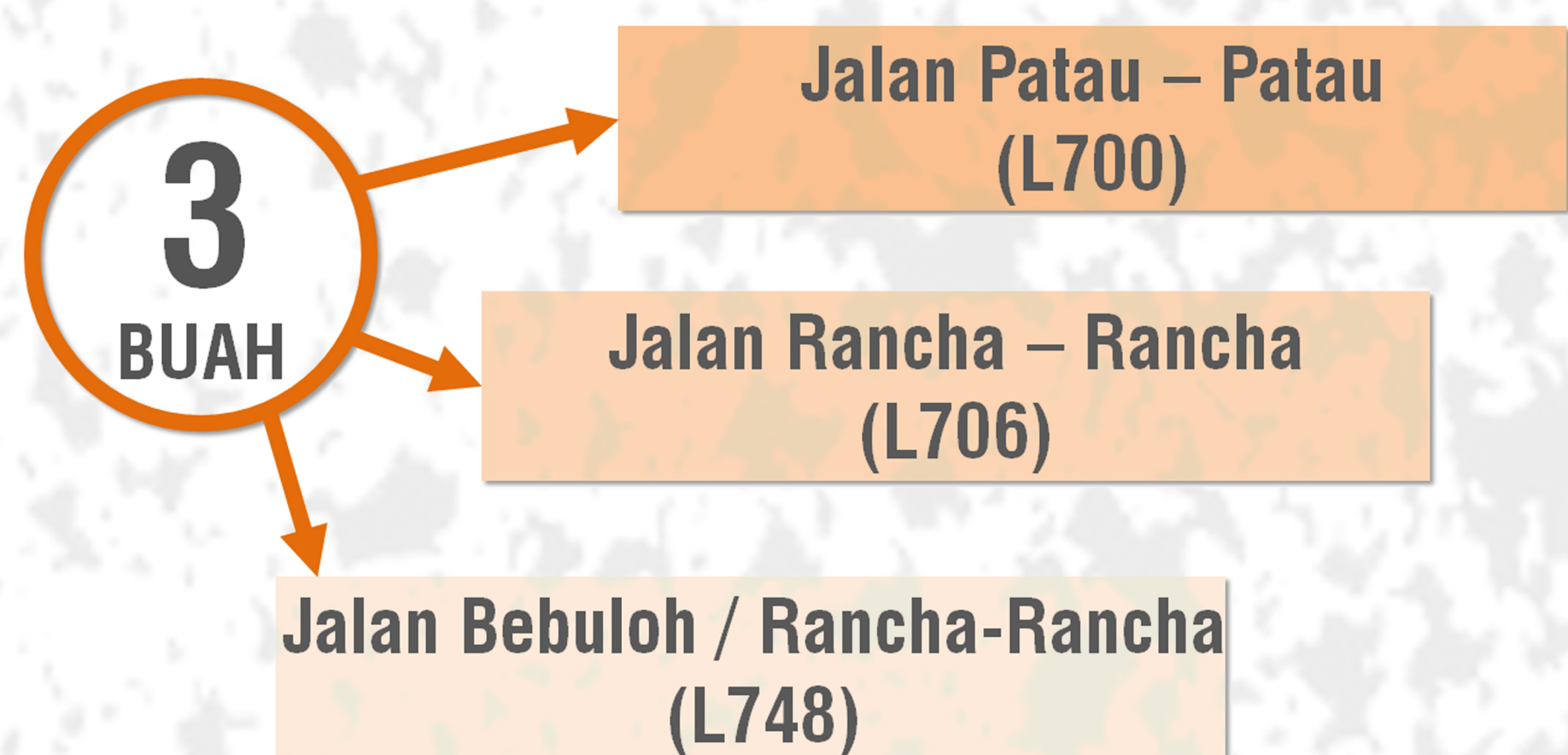

ALAM SEKITAR RISIKO BENCANA & PERHUTANAN

KUALITI ALAM SEKITAR

TAHAP KUALITI AIR MARIN KAWASAN PANTAI

5 STESEN PANTAI TAHAP TERBAIK (2018)

- 1 Pulau Papan
- 2 Kiamsam
- 3 Sungai Pagar
- 4 Layang-Layang
- 5 Tanjung Aru

TAHAP KUALITI AIR MARIN KAWASAN PULAU

7 STESEN PULAU TAHAP TERBAIK (2018)

- 1 Kuraman
- 2 Rusukan Besar
- 3 Rusukan Kecil
- 4 Pohon Batu
- 5 Water Front
- 6 Lubuk Temiang
- 7 Ranche-Ranche

PADA TAHUN 2019

- 153 HARI BAIK
- 212 HARI SEDERHANA

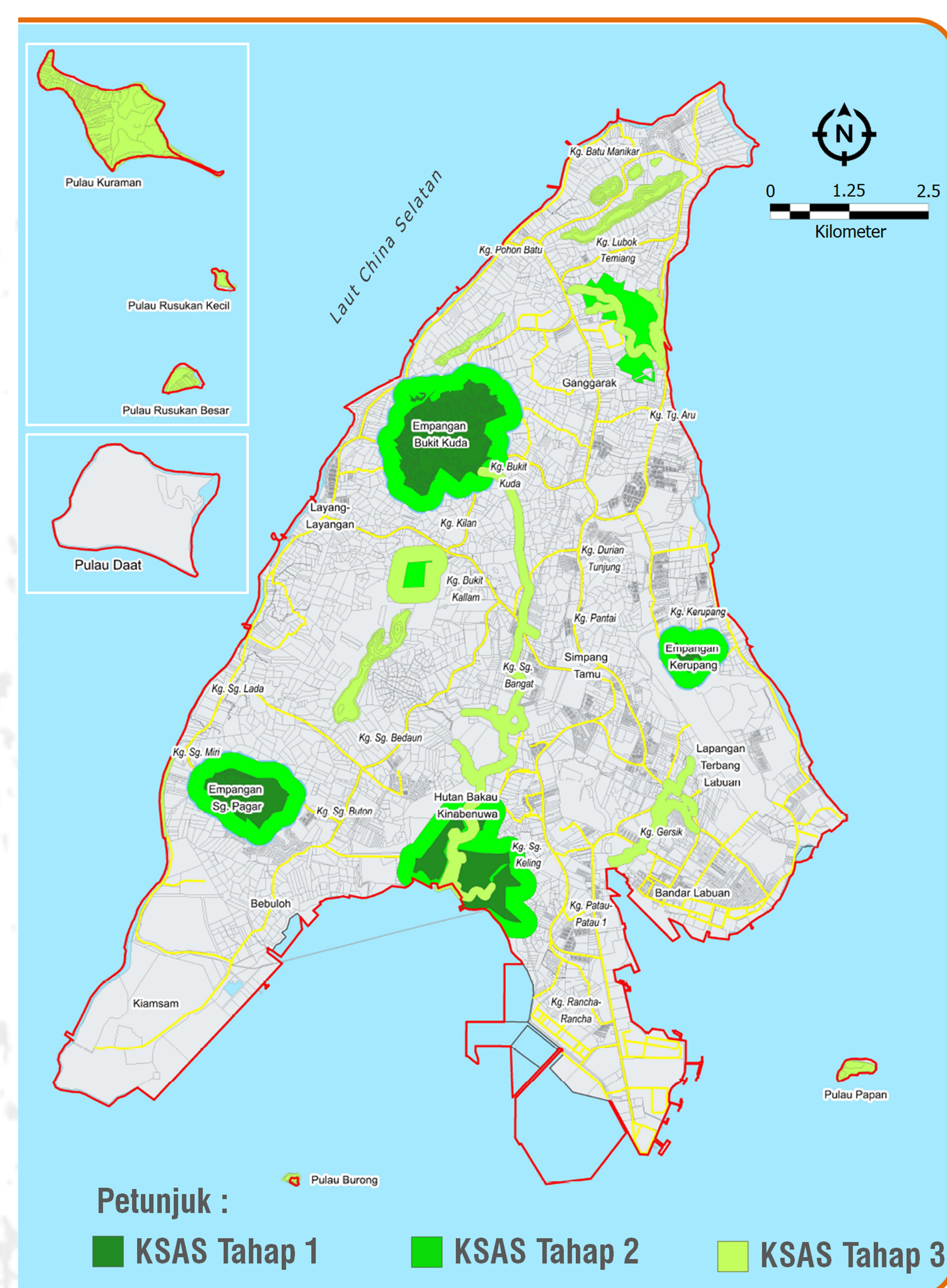

RISIKO BENCANA

4 BENCANA SEMULAJADI

- Banjir
- Hakisan Pantai (Tahap 1 : Kritikal Pantai Sg. Pagar – Sg. Miri)
- Tanah Runtuh
- Gempa & Tsunami

2 BENCANA BUKAN SEMULAJADI

- Kawasan Penerbangan
- Kawasan Industri

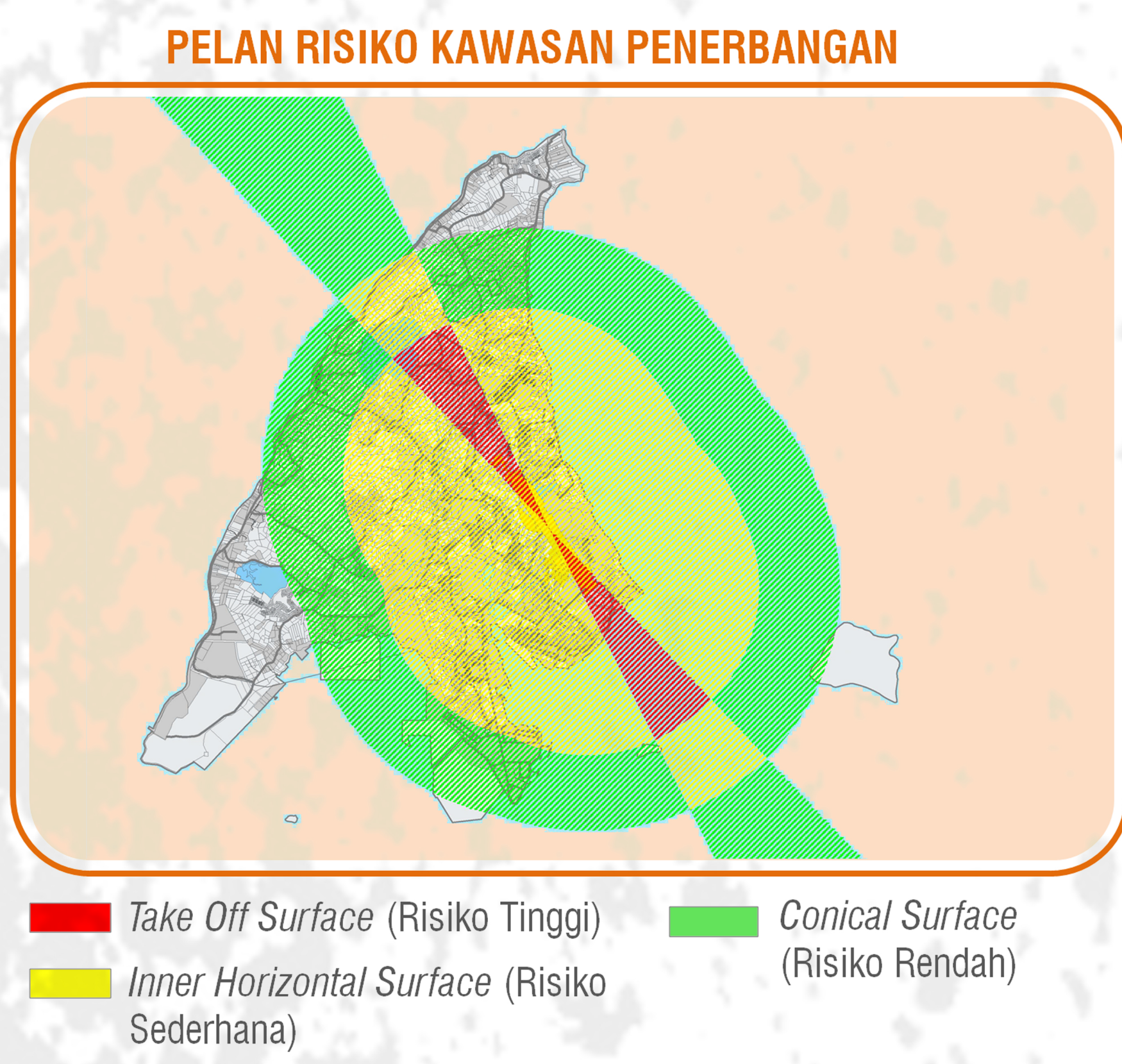

KONSEP DAN HALATUJU PEMBANGUNAN LABUAN 2040

Labuan memerlukan satu perancangan yang menyeluruh bagi mencapai hasrat untuk menjadikan ia sebagai "The Pearl of Borneo", yang menyerlah dari segenap aspek. Selaras dengan usaha merealisasikan Labuan sebagai pusat perkhidmatan serantau yang mampan, lima (5) tonggak pembangunan akan diberi penekanan termasuk aspek ekonomi, prasarana, kemampunan perancangan, sumberjaya dan urus tadbir.

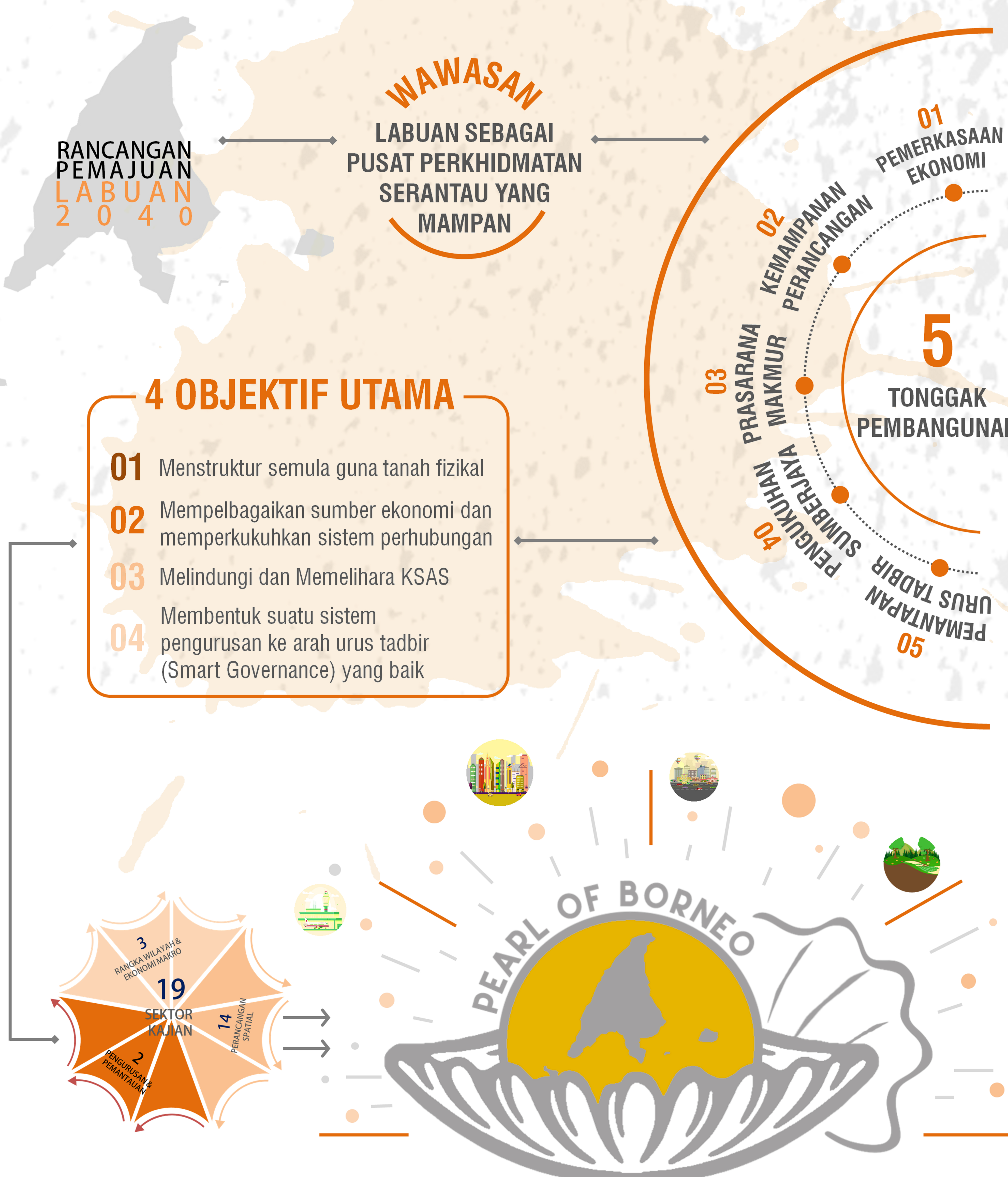

TONGGAK PEMBANGUNAN LABUAN 2040



INTIPATI UTAMA KONSEP PEMBANGUNAN SPATIAL LABUAN 2040 ADALAH UNTUK MENCAPAI ASPEK-ASPEK BERIKUT :

